

Dott.ssa Luisa Frattini

UNI 3

Tirano

09/05/12

S ANTONIO





Figura 3.29.
Schema del decorso clinico
dello zoster

Herpes Zoster: Decorso naturale

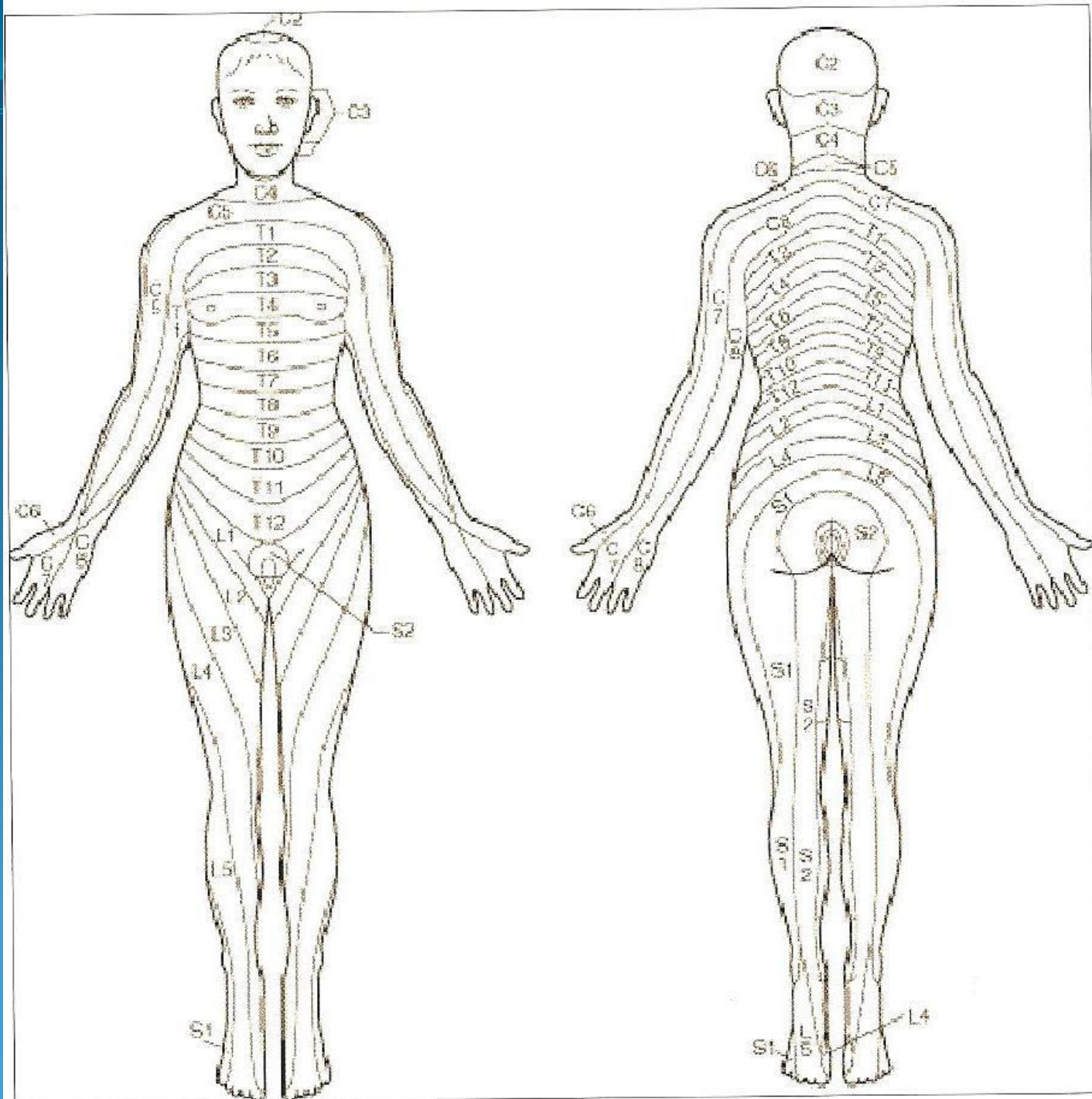
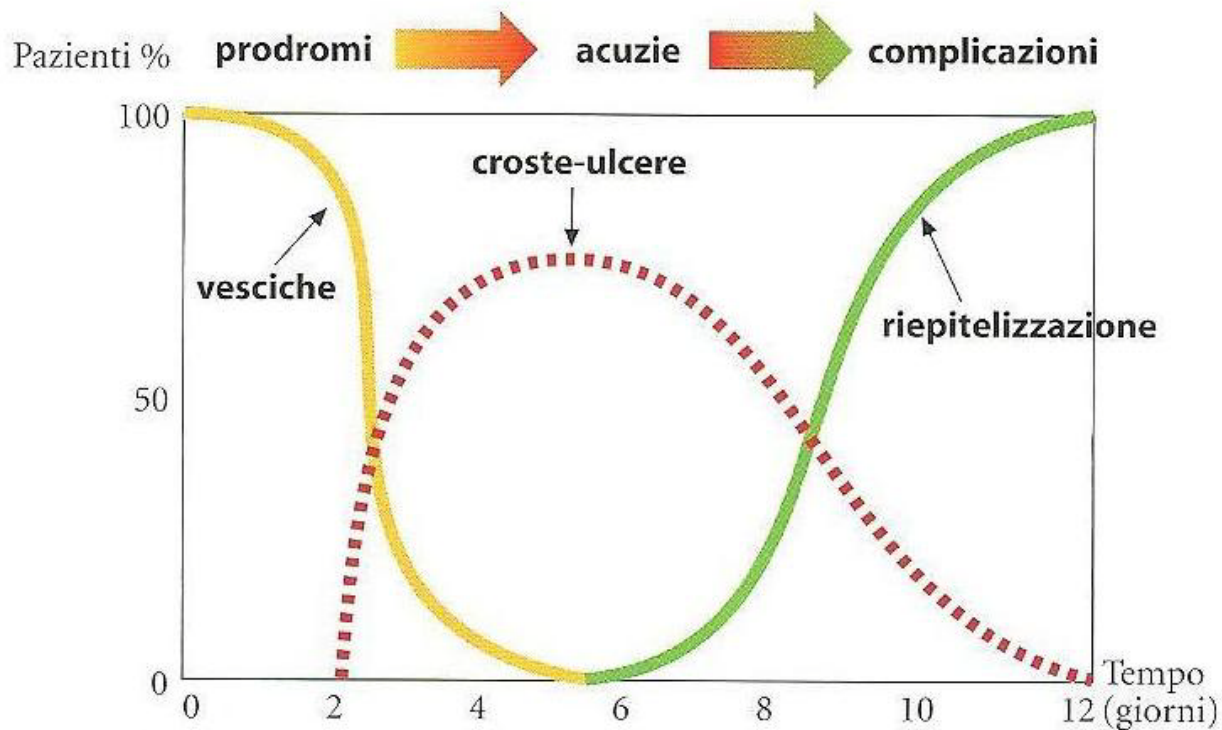

PHN=Neuralgia Posterpetica
Adattato da Hope-Simpson RE. Geriatrics. 1967;22:151-159

Tabella 3.2 • Fasi di evoluzione dell'herpes zoster acuto nel paziente immunocompetente

Tempo	Fase di evoluzione
3-5 giorni	Cessazione della formazione di nuove vescicole
4-6 giorni	Le lesioni sono in fase di pustola
7-10 giorni	Le lesioni sono in fase di crosta
2-4 settimane	Guarigione completa





























Tabella 3.3 • Schemi di terapia orale dell'herpes zoster

Antivirale	Posologia	Durata
Aciclovir	800 mg, 5x/dì	7-10 gg
Famciclovir	250 mg, 3x/dì	7 gg
Valaciclovir	1000 mg, 3x/dì	7 gg
Brivudin	125 mg, 1x/dì	7 gg





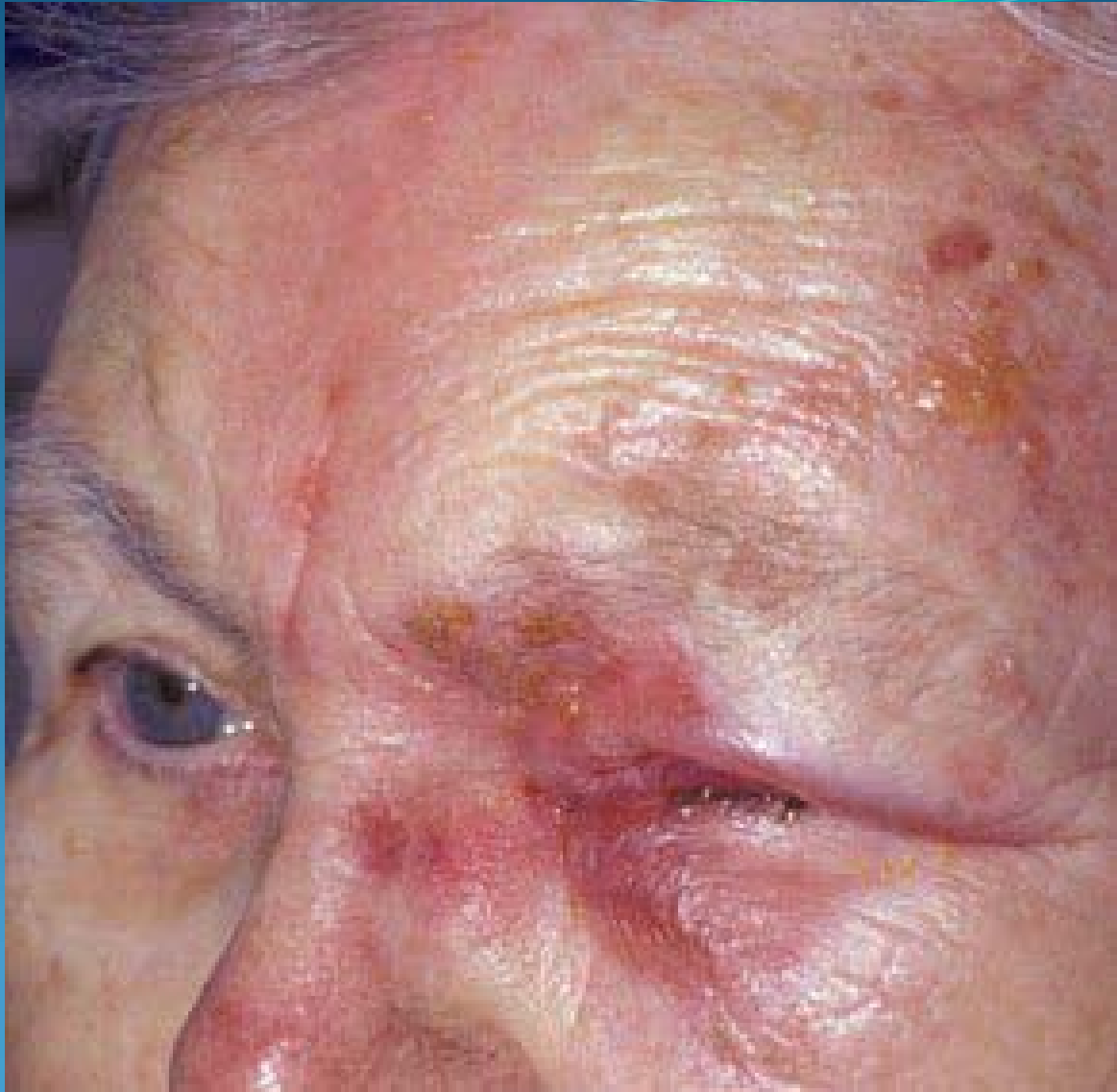













Figura 1. Anatomia dell'apparato ungueale, possibili sedi d'esordio dell'infezione e relative varietà cliniche (in rosso). In blu sono riportati gli agenti eziologici più comuni delle diverse forme cliniche.

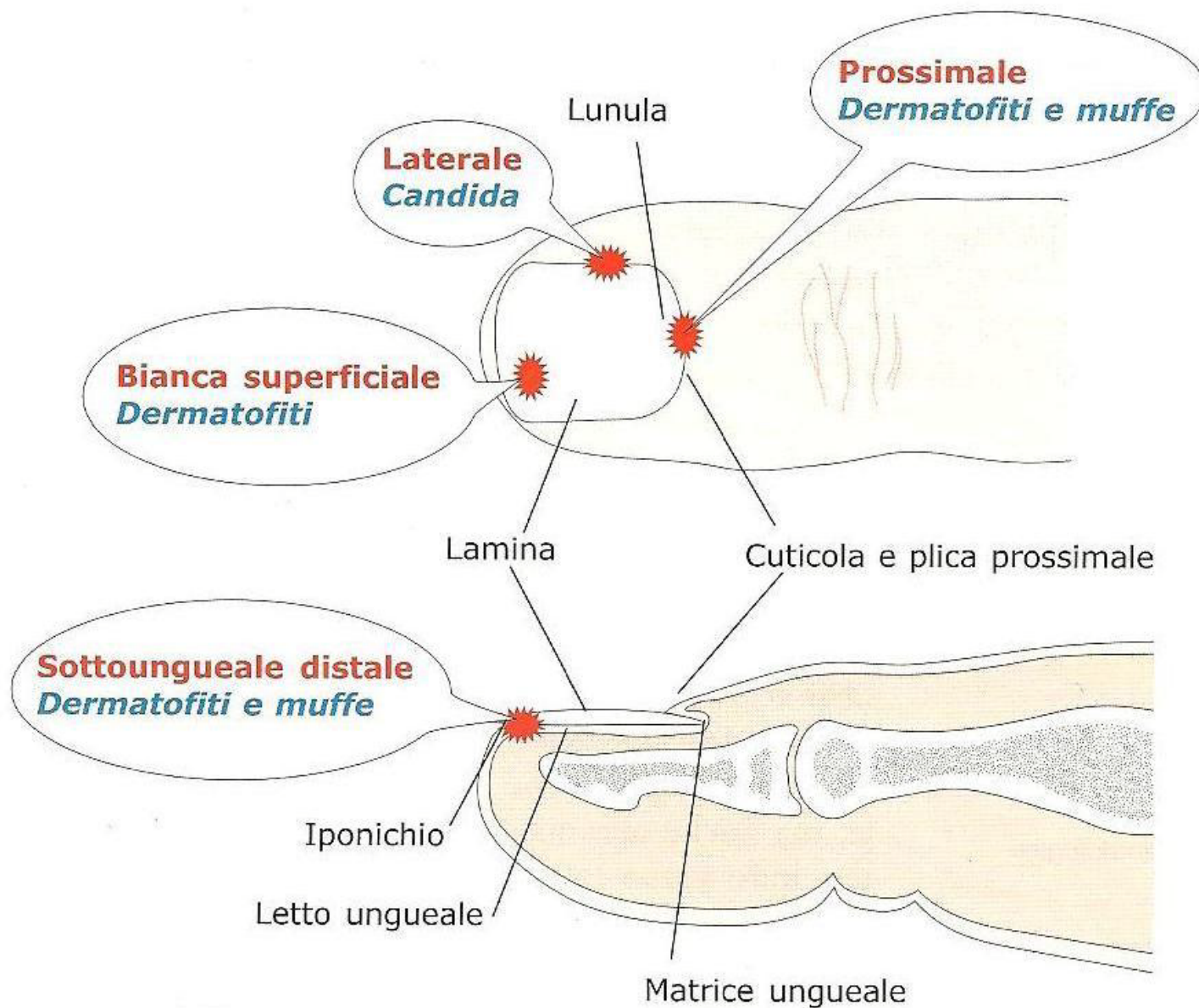











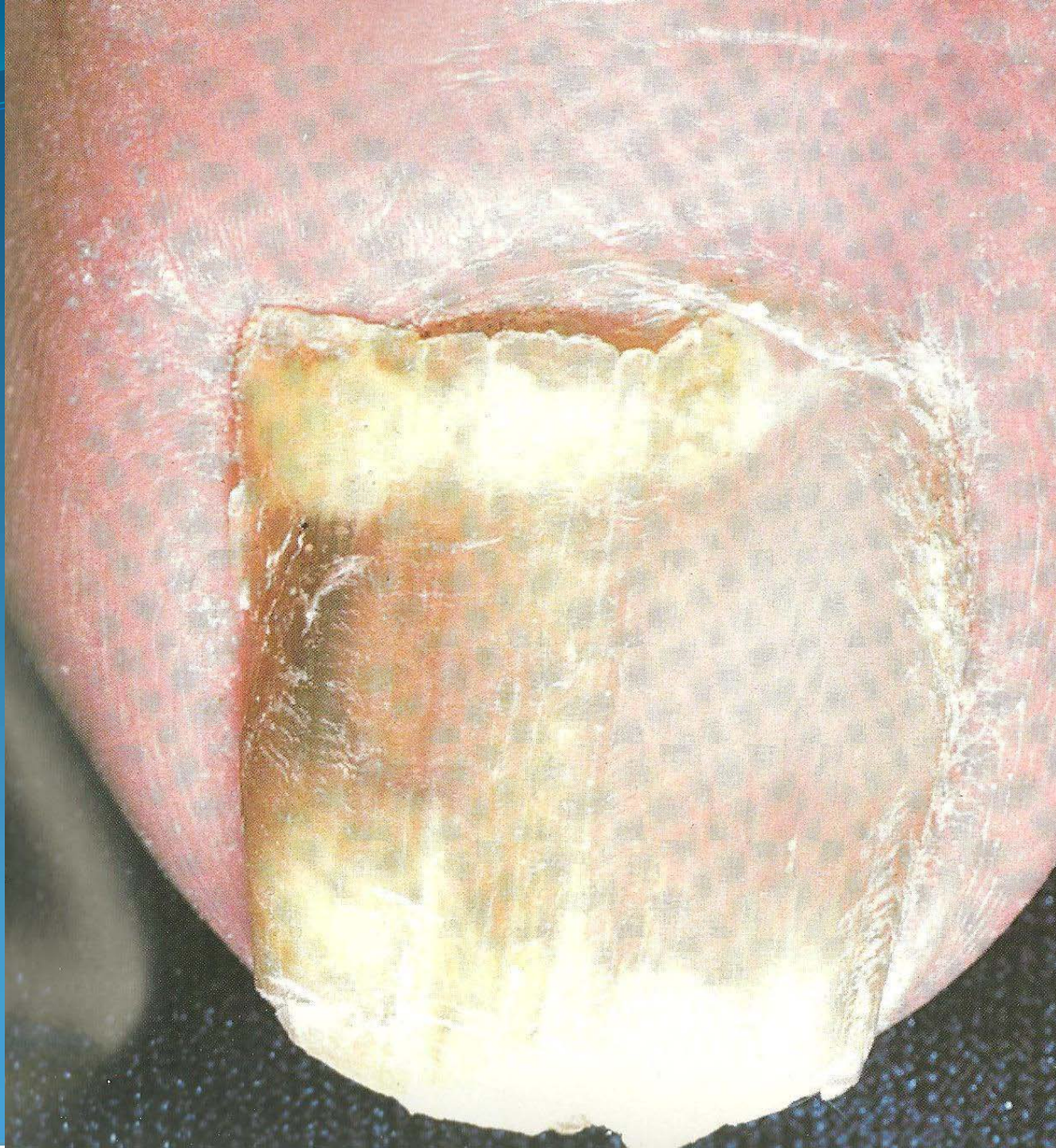













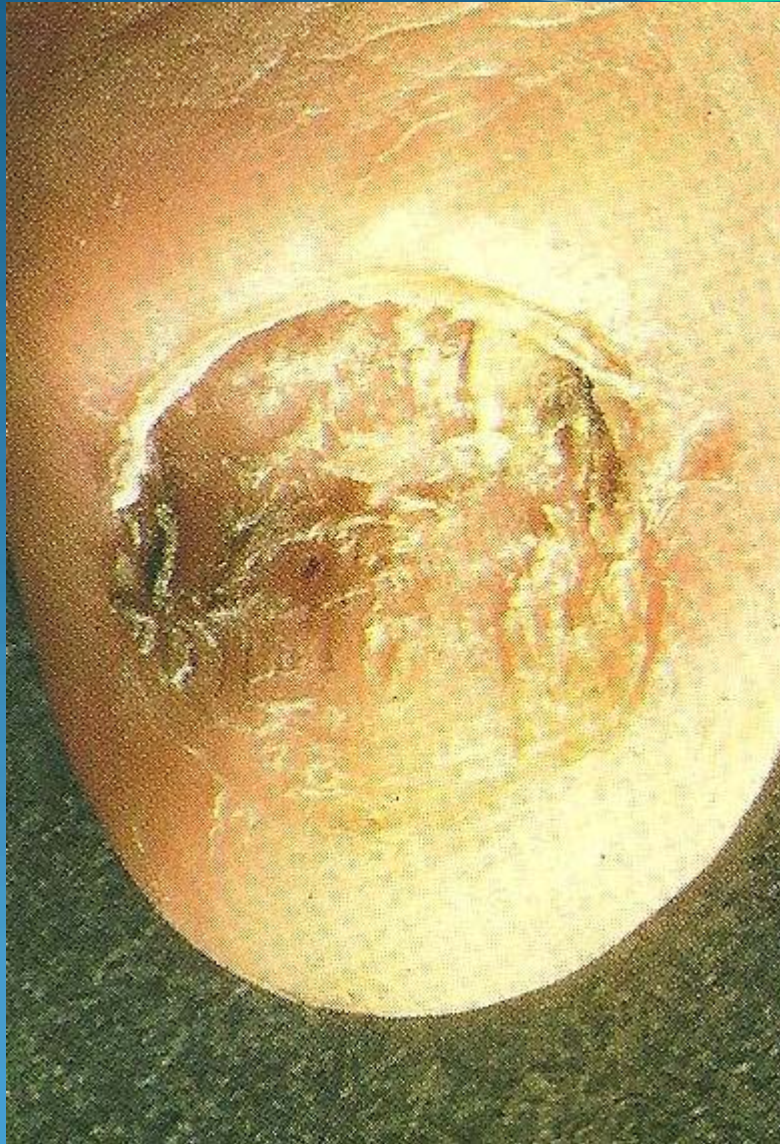



**Grazie per
l'attenzione**